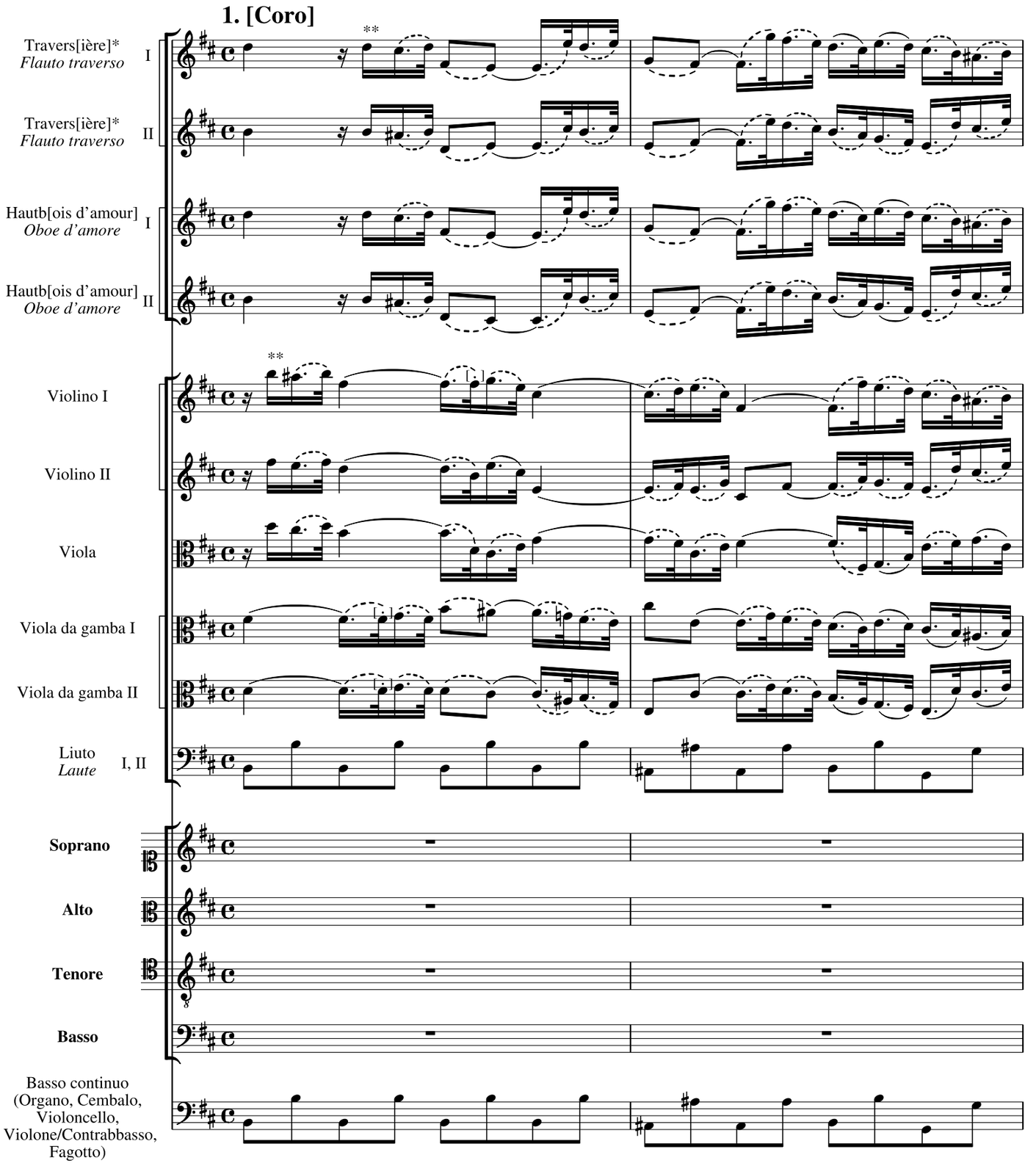Kantate Nr. 198

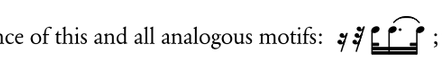
„Laß, Fürstin, laß noch einen Strahl“

Trauer-Ode
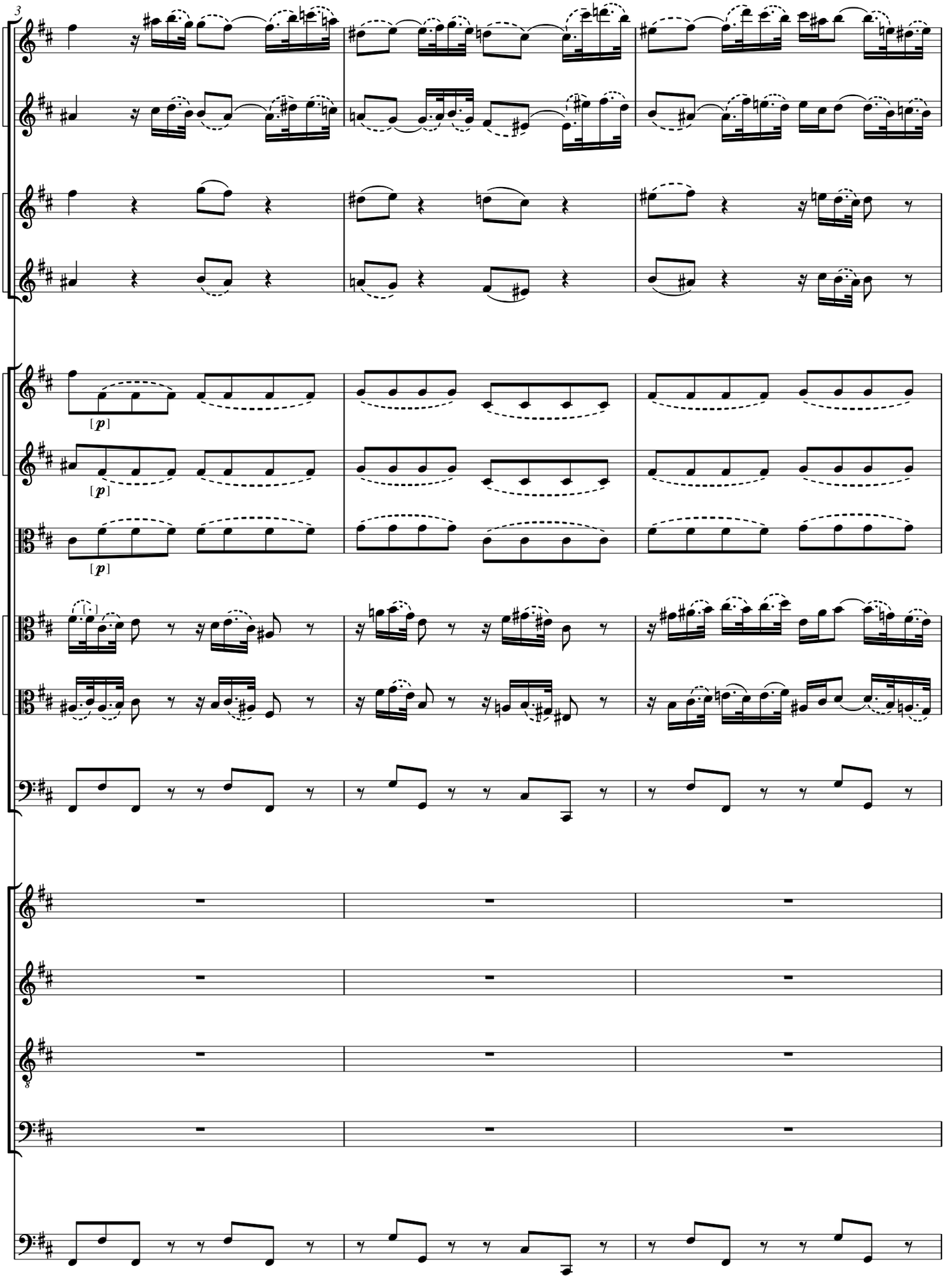
Johann Sebastian Bach BWV 198
herausgegeben von Hans Grüß



* siehe Vorwort / see Preface

** Ausführung dieser und aller ähnlichen Figuren / performance of this and all analogous motifs:  ; vgl. auch T. 59 (siehe Vorwort / see Preface)

© 2000 by Breitkopf & Härtel, Wiesbaden
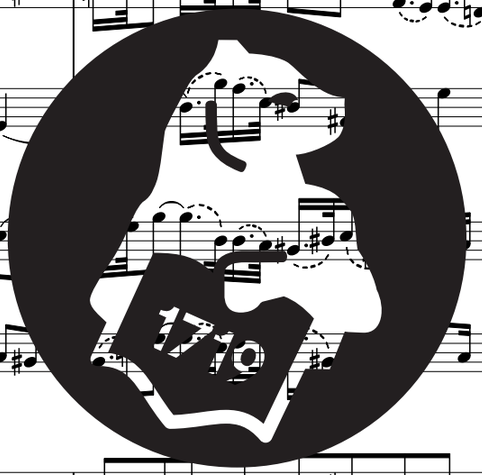

3
[p]
[p]
[p]
8

Leseprobe



Sample page

Leseprobe



Sample page

Laß, Für - stin,

Laß, Für - stin,

Laß, Für - stin,

Laß, Für - stin,