W. A. MOZART

Sinfonie in D

Symphony in D major

KV 196 + KV 121 (207[a])

Herausgegeben von / Edited by
Hermann Beck

Urtext der Neuen Mozart-Ausgabe
Urtext of the New Mozart Edition

Partitur / Score

Bärenreiter Kassel · Basel · London · New York · Praha
BA 4726

ZUR EDITION

Berichtigungen und Ergänzungen des Herausgebers sind im Notentext typographisch gekennzeichnet, und zwar: Buchstaben (Worte, dynamische Zeichen, tr-Zeichen) und Ziffern durch kursive Typen; Hauptnoten, Striche, Punkte, Fermaten, Ornamente und kleinere Pausenwerte (Halbe, Viertel etc.) durch Kleinstich; Bogen durch Strichelung; Vorschlags- und Ziernoten, Schlüssel sowie Akzidenzien vor Haupt-, Vorschlags- und Ziernoten durch eckige Klammern. Ziffern zur Zusammenfassung von Triolen, Sextolen etc. sind stets kursiv gestochen, die ergänzten in kleinerer Type. In der Vorlage irrtümlich oder aus Schreibbequemlichkeit ausgelassene Ganztaktpausen werden stillschweigend ergänzt. Mozart notiert einzeln stehende 16tel, 32stel etc. stets durchstrichen (das heißt ,  statt , ); bei Vorschlägen ist somit eine Unterscheidung hinsichtlich kurzer oder langer Ausführung nicht möglich. Die vorliegende Ausgabe verwendet in all diesen Fällen grundsätzlich die moderne Umschrift ,  etc.; soll ein derart wiedergegebener Vorschlag als „kurz“ gelten, wird dies durch den Zusatz „[]“ über dem betreffenden Vorschlag angedeutet. Fehlende Bogen von Vorschlagsnote bzw. -notengruppen zur Hauptnote sowie zu Nachschlagsnoten, ebenso Artikulationszeichen bei Ziernoten werden grundsätzlich ohne Kennzeichnung ergänzt.

EDITORIAL NOTE

Editorial corrections and additions are identified typographically in the musical text as follows: letters (words, dynamics, trill signs) and digits by italics; main notes, dashes, dots, fermatas, ornaments and rests of lesser duration (half-note, quarter-note etc.) by small print; slurs by broken lines; appoggiaturas and grace-notes as well as accidentals before main notes and grace notes by square brackets. All digits used to indicate triplets and sextuplets appear in italics, with those added by the editor set in a smaller type. Whole-note rests lacking in the source have been added without comment. Mozart always notated isolated sixteenths, thirtyseconds and so forth with a stroke through the stem, i. e. , instead of , In the case of appoggiaturas, it is thus impossible to determine whether they should be executed short or long. In such cases, the present edition prefers in principle to use the modern equivalents , , etc. Where an appoggiatura represented in this manner is meant to be short, “[]” has been added above the note concerned. Slurs missing between the note (or group of notes) of the appoggiatura and the main note have been added without special indication, as have articulation marks on grace notes.

ORCHESTRA

Oboe I, II; Corno I, II; Archi

Zu vorliegender Ausgabe ist das
komplette Aufführungsmaterial (BA 4726) erhältlich.

In addition to the present full score,
the complete performance material (BA 4726) is also available.

Urtextausgabe aus: *Wolfgang Amadeus Mozart, Neue Ausgabe sämtlicher Werke*, in Verbindung mit den Mozartstädten Ausgburg, Salzburg und Wien herausgegeben von der Internationalen Stiftung Mozarteum Salzburg, Serie IV, Werkgruppe 11, Band 5: *Sinfonien* (BA 4508-01), vorgelegt von Hermann Beck.

Urtext Edition taken from: *Wolfgang Amadeus Mozart, Neue Ausgabe sämtlicher Werke*, issued in association with the Mozart cities of Augsburg, Salzburg and Vienna by the Internationale Stiftung Mozarteum Salzburg, Series IV, Category 11, Volume 5: *Sinfonien* (BA 4508-01), edited by Hermann Beck.

© 1958 by Bärenreiter-Verlag Karl Vötterle GmbH & Co. KG, Kassel
5. Auflage / 5th Printing 2024
Alle Rechte vorbehalten / All rights reserved / Printed in Germany
Vervielfältigungen jeglicher Art sind gesetzlich verboten. / Any unauthorized reproduction is prohibited by law.
ISMN 979-0-006-45432-7

Sinfonie in D

Ouverture zu KV 196 und KV 121 (207a)

1. u. 2. Satz (= Ouverture zu „La finta giardiniera“)
entstanden Salzburg, Ende 1774, Finale Salzburg 1775.

Allegro molto

Oboi

Corni in Re/D

Violino I

Violino II

Viola

Violoncello e Basso



Bärenreiter
Leseprobe
Sample page

© 1958 by Bärenreiter-Verlag, Kassel
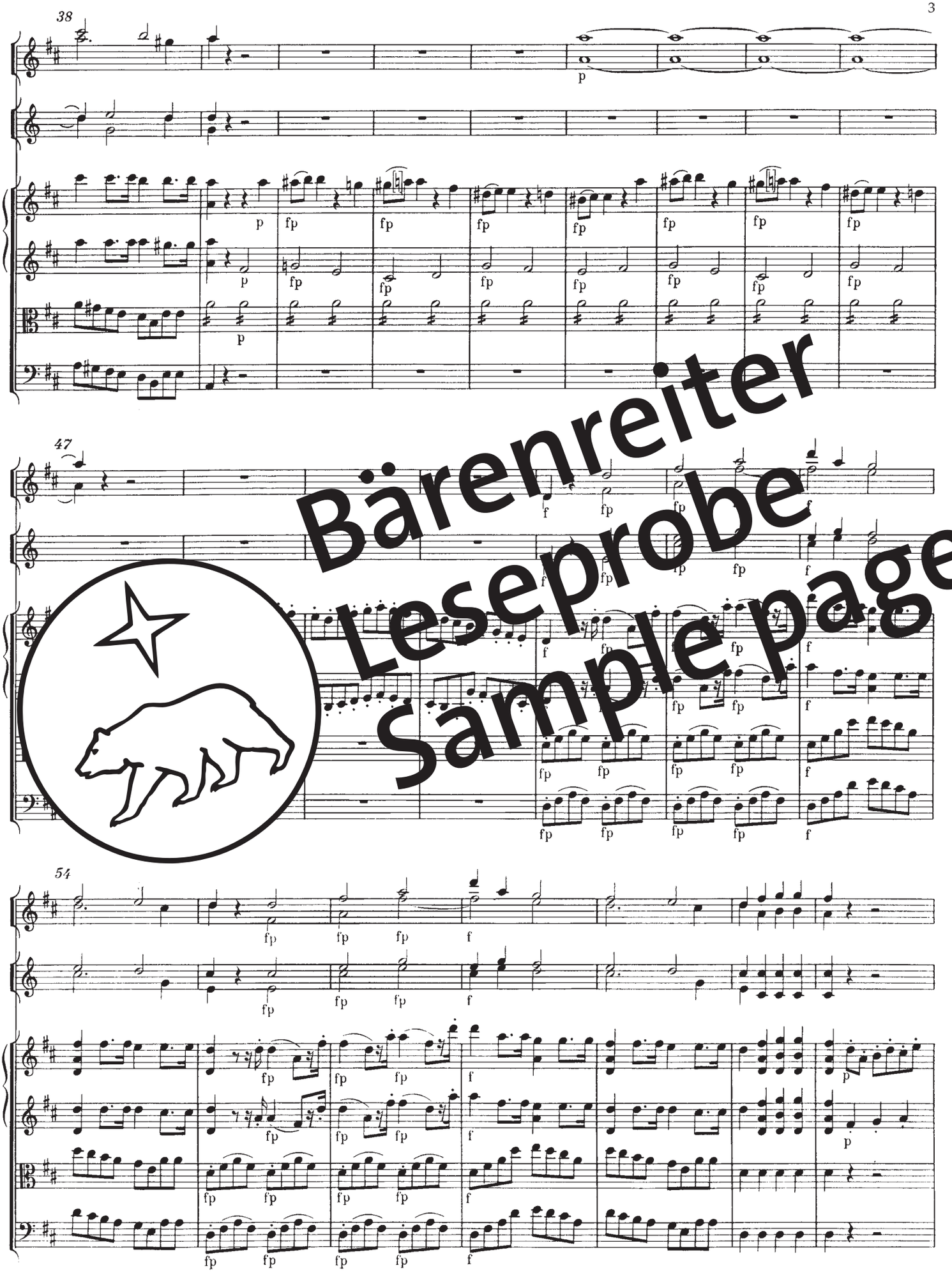
Hierbei handelt es sich um eine Leseprobe.
Daher sind nicht alle Seiten sichtbar.

Die komplette Ausgabe erhalten Sie bei Ihrem lokalen
Musikalien- bzw. Buchhändler oder in unserem Webshop.
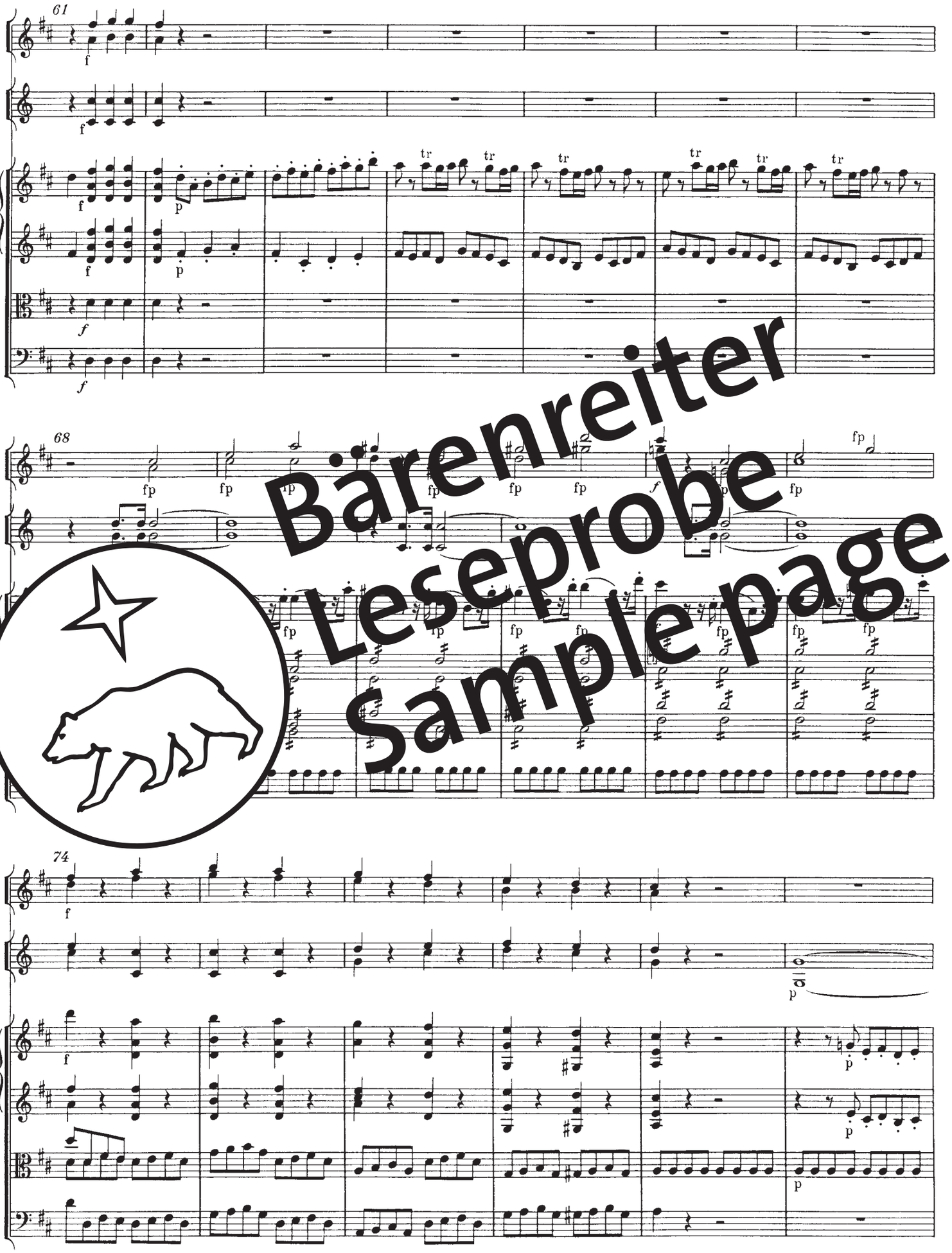


This is a sample copy.
Therefore not all pages are visible.
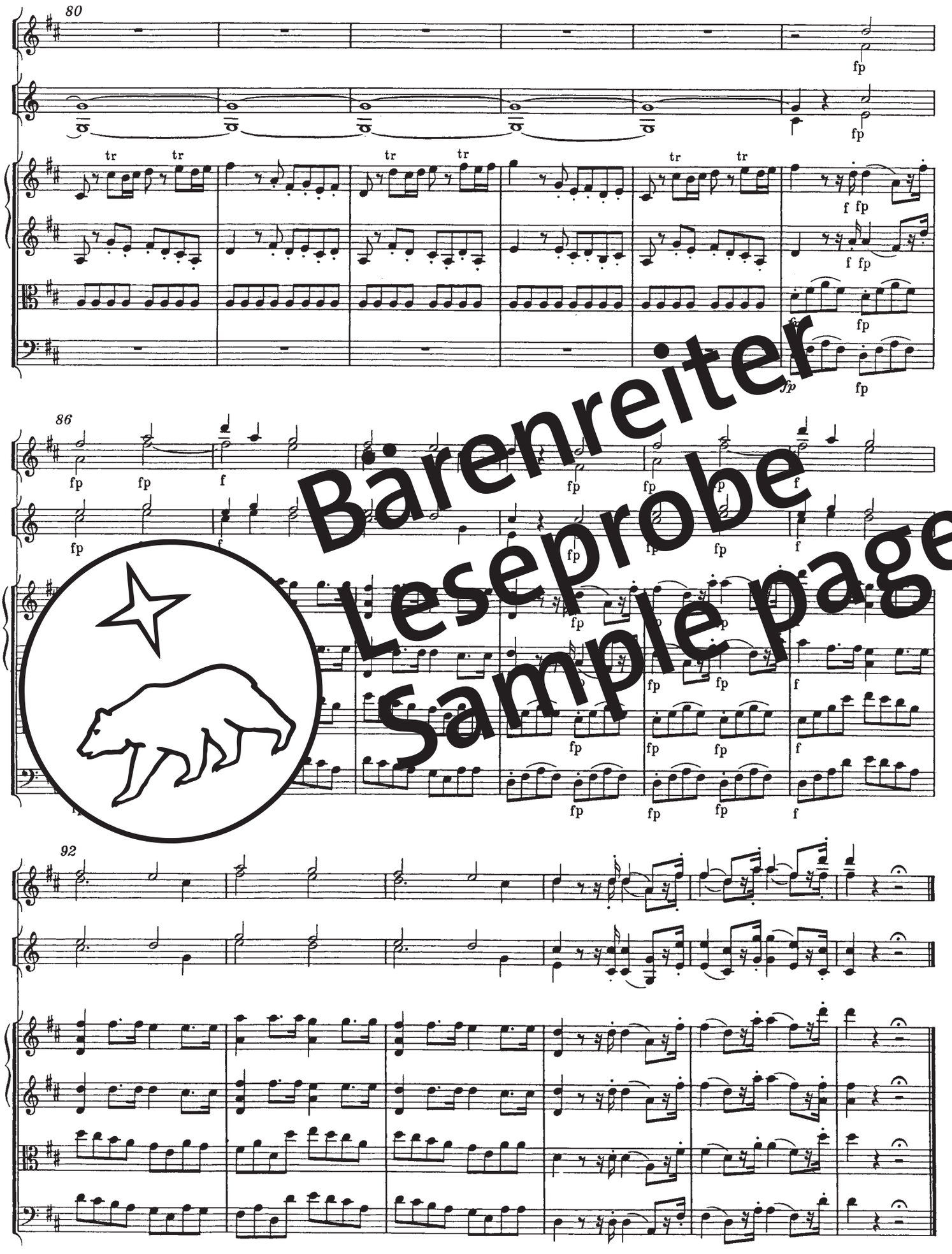
The complete edition can be purchased from your local
music or book retailer or in our webshop.



Bärenreiter
Leseprobe
Sample page



Bärenreiter
Leseprobe
Sample page


80
86
92
tr
fp
f
Bärenreiter
Leseprobe
Sample page

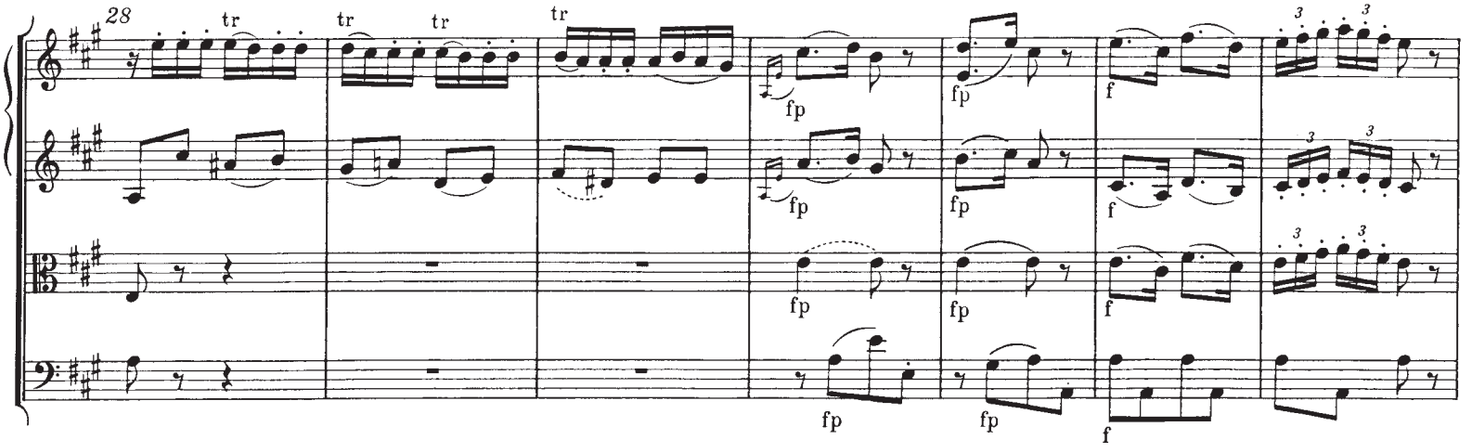
Hierbei handelt es sich um eine Leseprobe.
Daher sind nicht alle Seiten sichtbar.

Die komplette Ausgabe erhalten Sie bei Ihrem lokalen
Musikalien- bzw. Buchhändler oder in unserem Webshop.
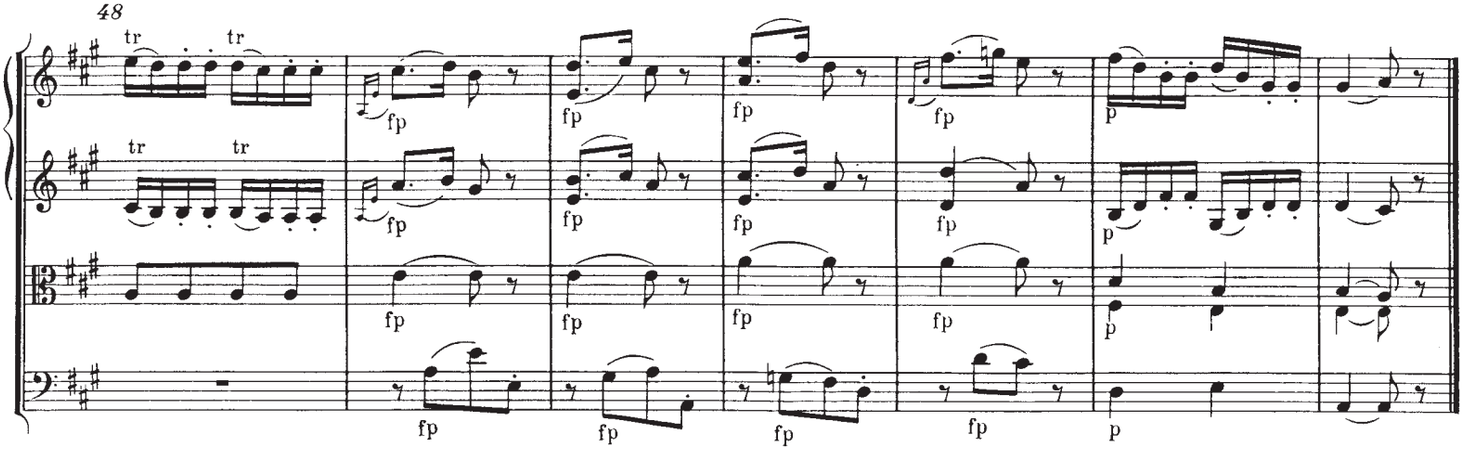


This is a sample copy.
Therefore not all pages are visible.
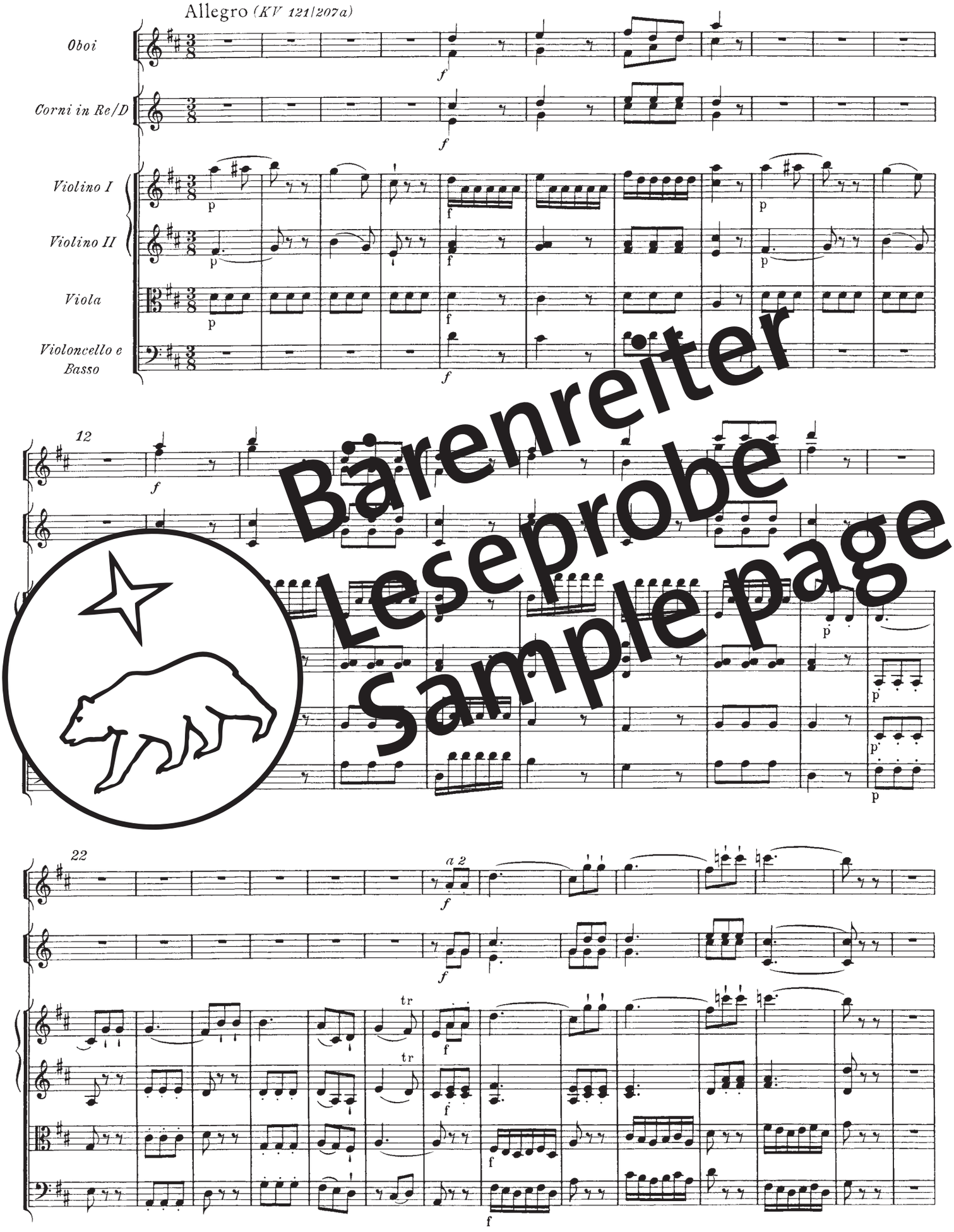
The complete edition can be purchased from your local
music or book retailer or in our webshop.
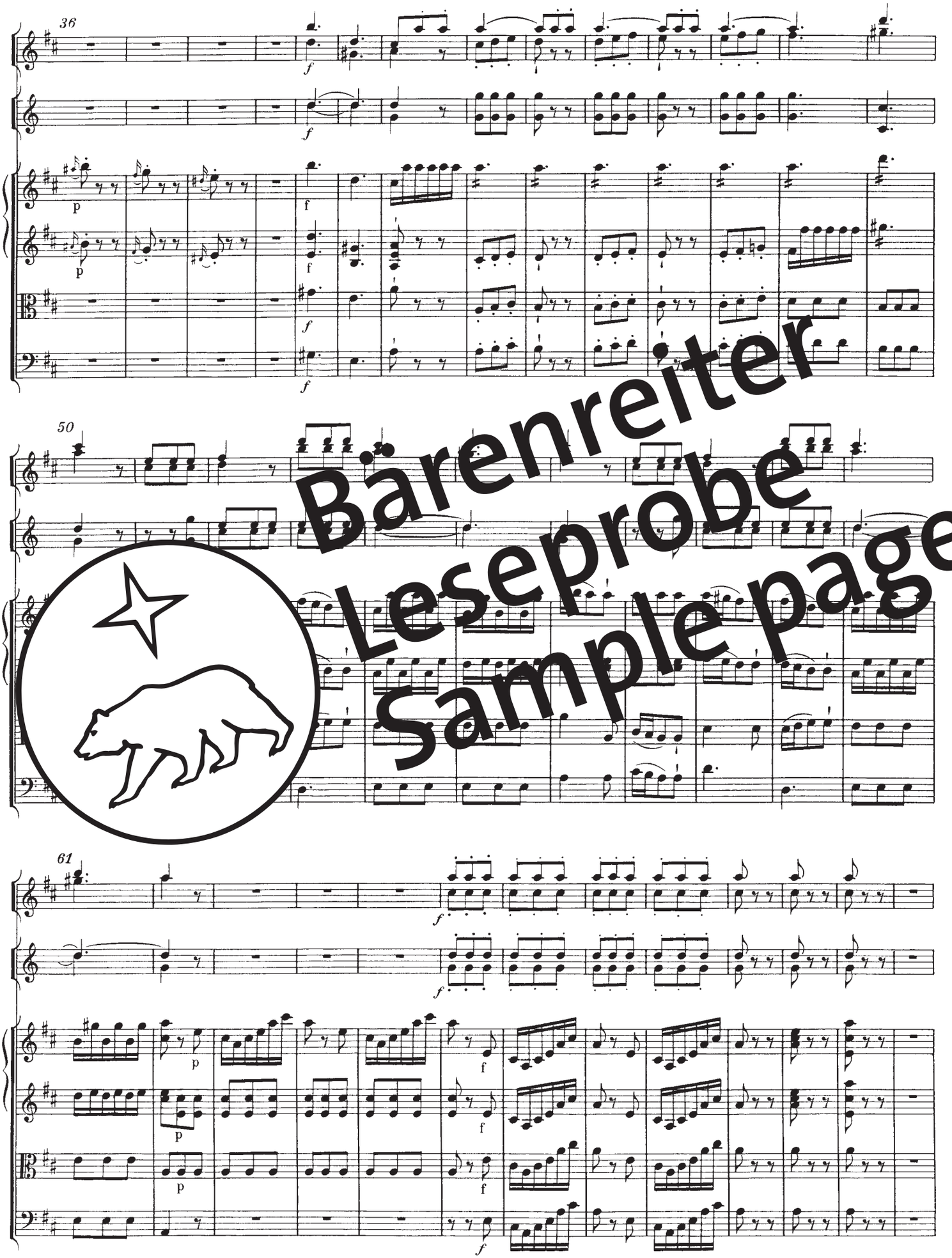






Bärenreiter
Leseprobe
Sample page



Bärenreiter
Leseprobe
Sample page



Bärenreiter
Leseprobe
Sample page
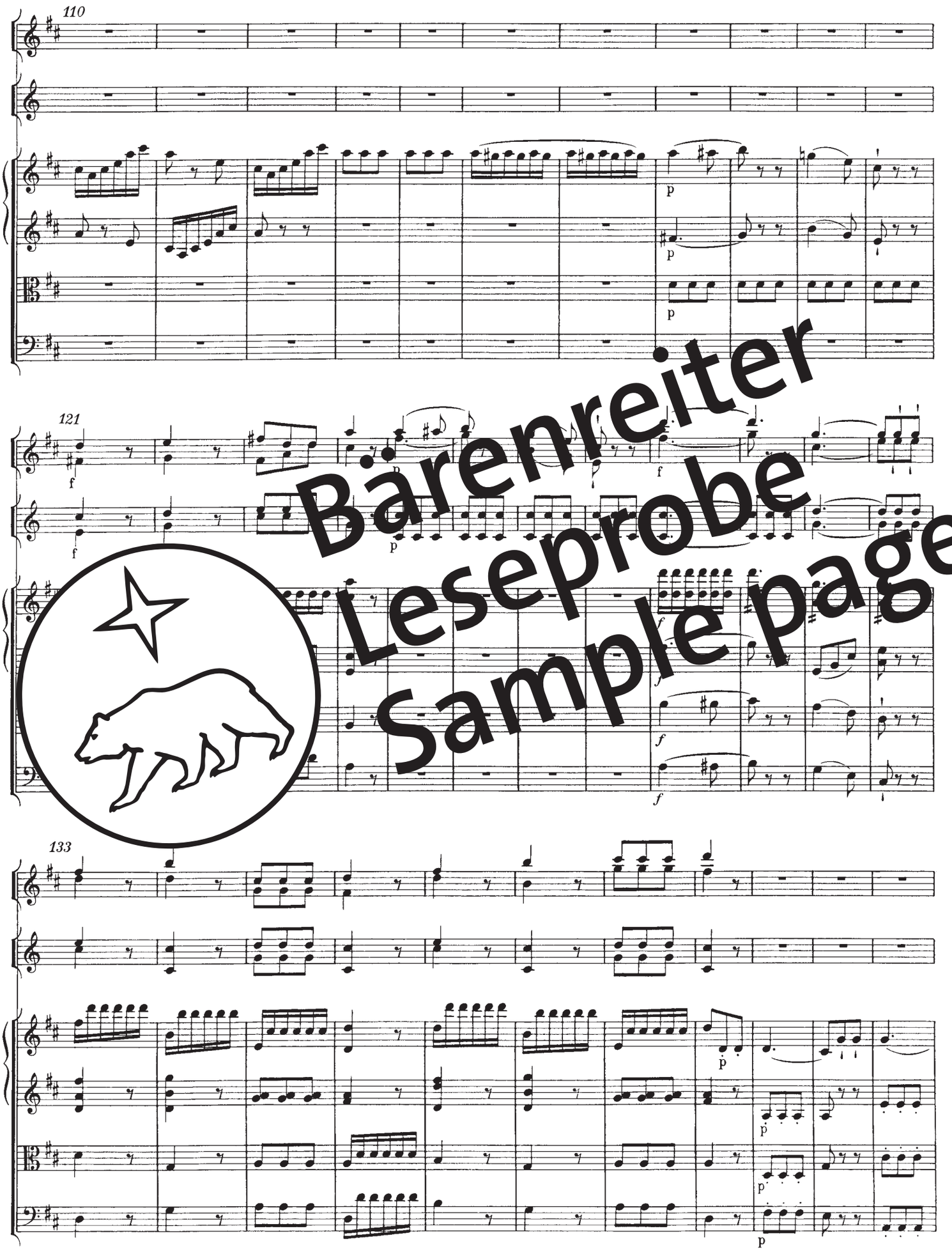
Hierbei handelt es sich um eine Leseprobe.
Daher sind nicht alle Seiten sichtbar.

Die komplette Ausgabe erhalten Sie bei Ihrem lokalen
Musikalien- bzw. Buchhändler oder in unserem Webshop.
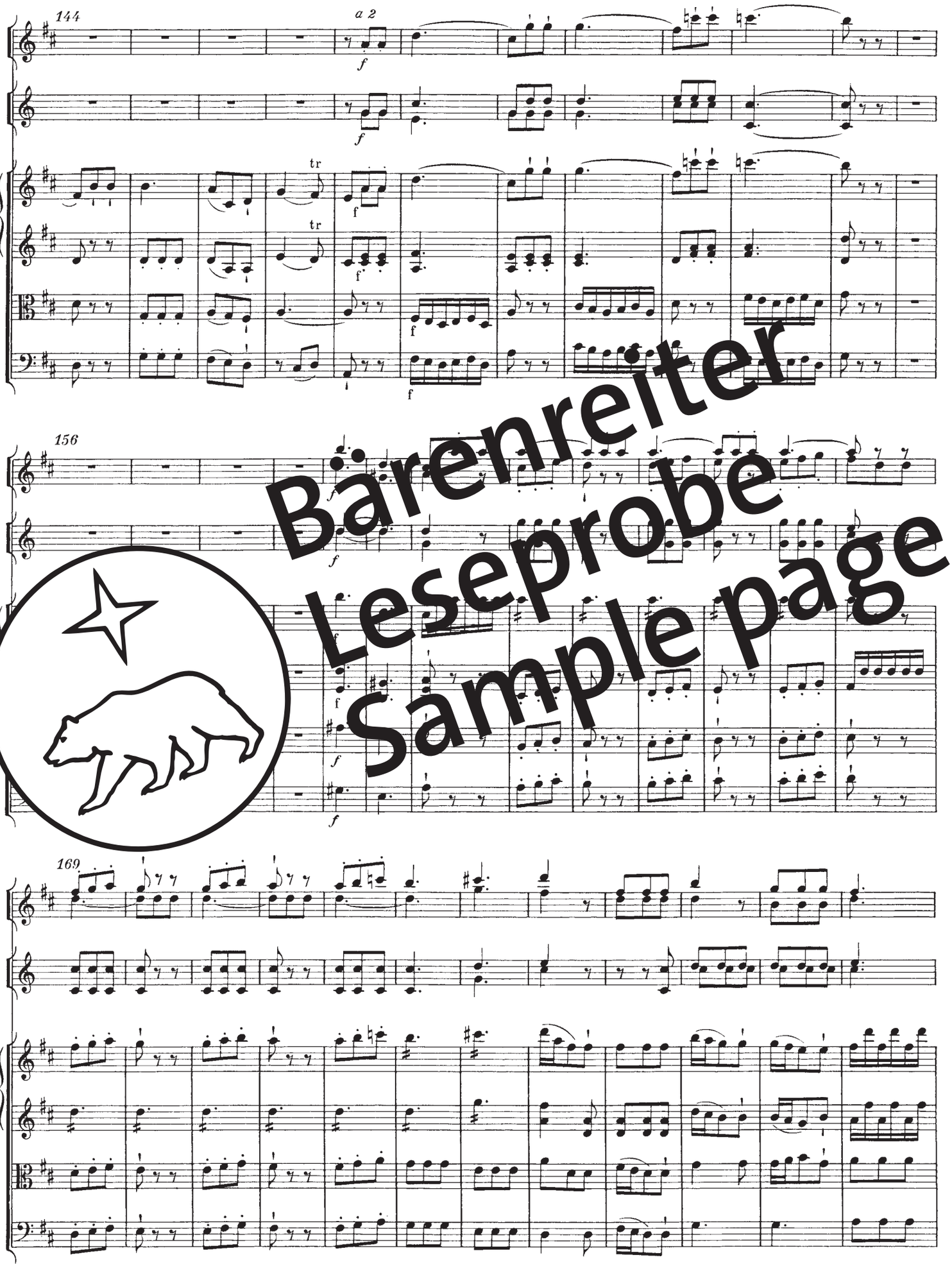


This is a sample copy.
Therefore not all pages are visible.
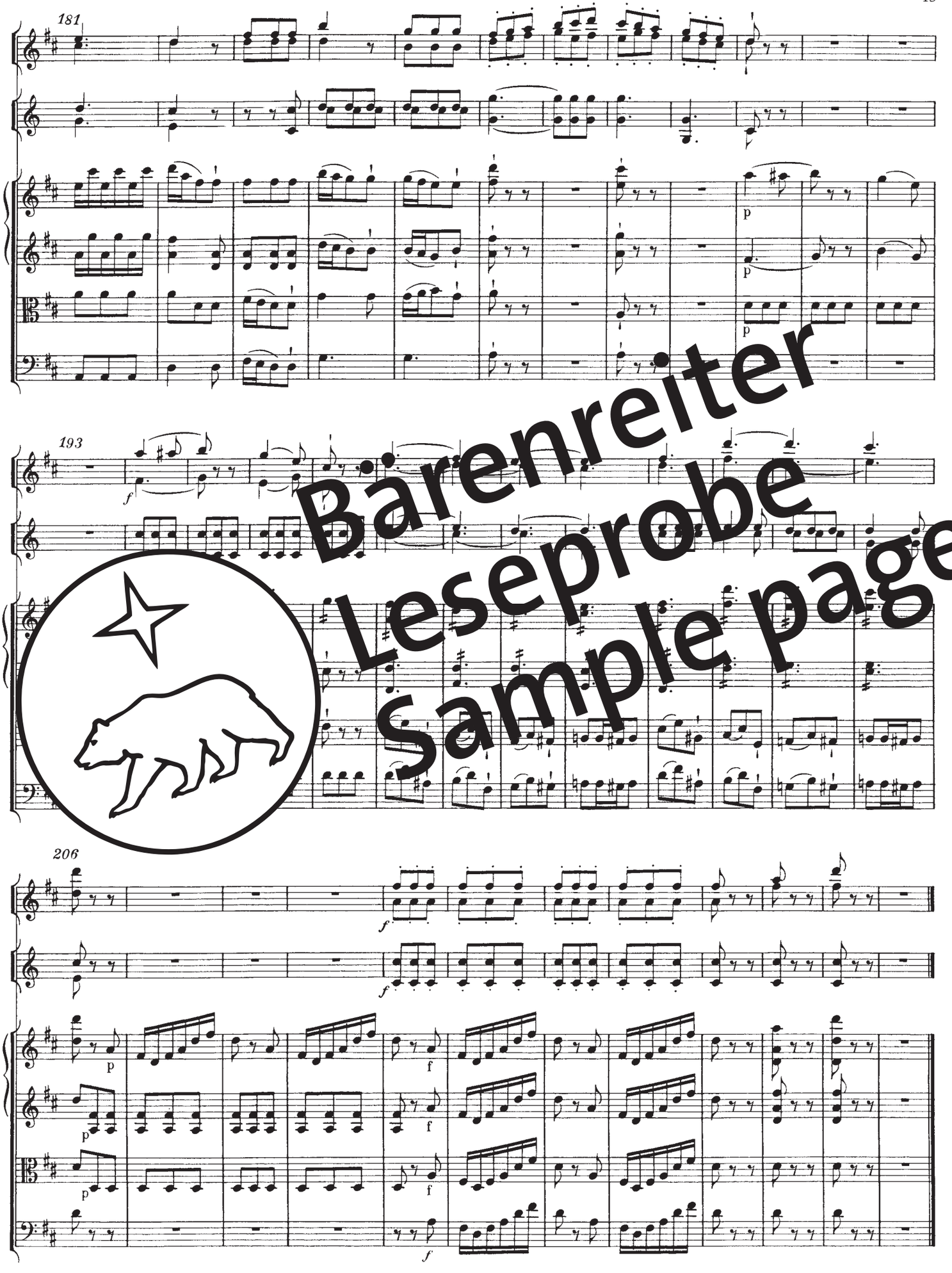
The complete edition can be purchased from your local
music or book retailer or in our webshop.



Bärenreiter
Leseprobe
Sample page



Bärenreiter
Leseprobe
Sample page



Bärenreiter
Leseprobe
Sample page

Hierbei handelt es sich um eine Leseprobe.
Daher sind nicht alle Seiten sichtbar.

Die komplette Ausgabe erhalten Sie bei Ihrem lokalen
Musikalien- bzw. Buchhändler oder in unserem Webshop.



This is a sample copy.
Therefore not all pages are visible.

The complete edition can be purchased from your local
music or book retailer or in our webshop.